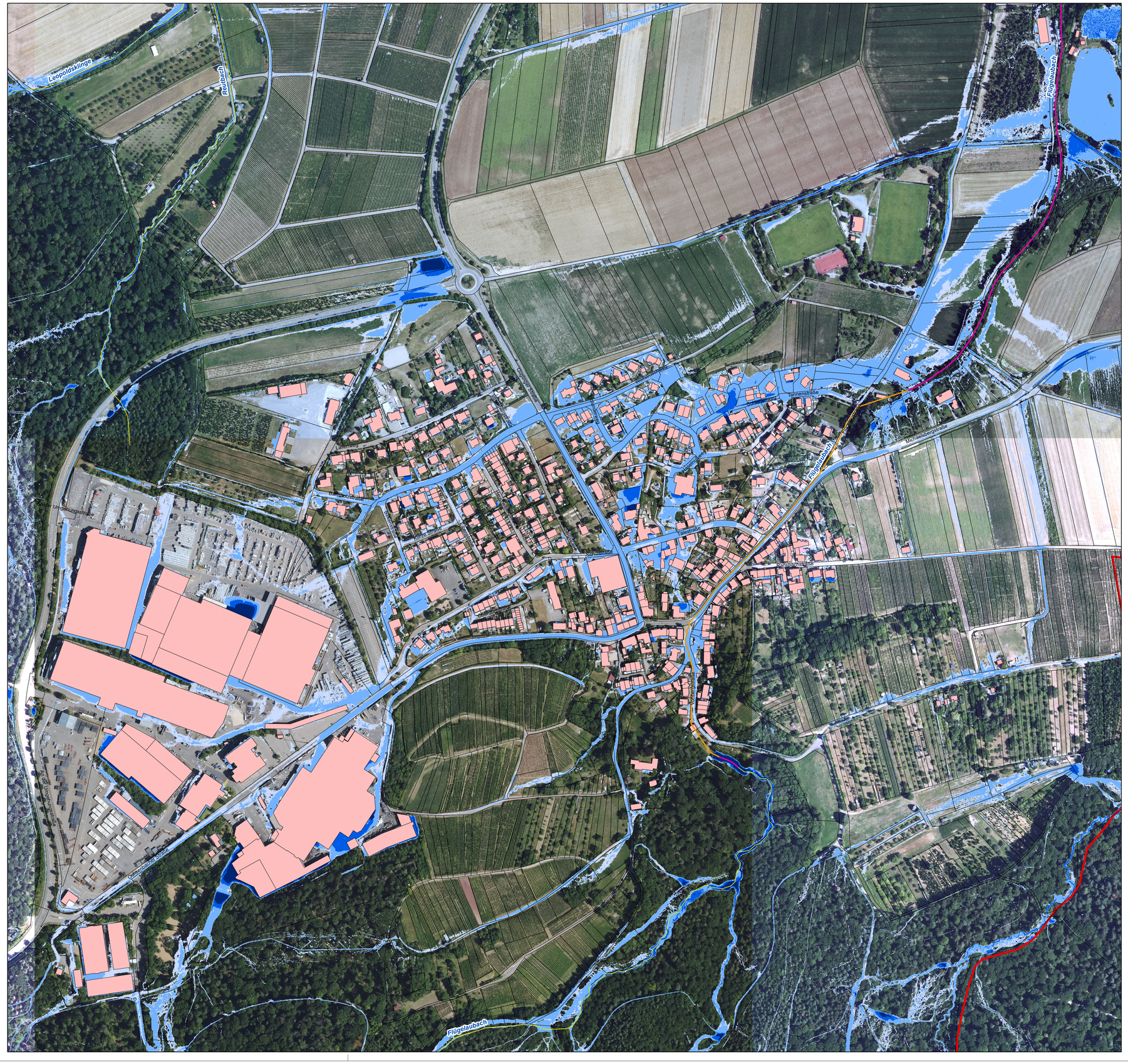

N

Legende

Überflutungstiefe

- 5 - 10 cm
- 10 - 50 cm
- 50 - 100 cm
- > 100 cm

Sonstiges

- HWGK-Gewässer offen
- HWGK-Gewässer verdolt
- Sonstige Gewässer
- Gemeindegrenze
- Gebäude
- Flurstücke

Plangrundlagen:

- Geobasisdaten © Landesamt für Geoinformation und Landentwicklung Baden-Württemberg, www.lgl-bw.de, Az.: 2851.91-1/19, erhalten am 04.07.2022
- Daten aus dem Räumlichen Informations- und Planungssystem (RIPS) der Landesanstalt für Umwelt Baden-Württemberg, Link: http://www.lubw.baden-wuerttemberg.de, erhalten am 04.07.2022
- Daten aus dem Umweltinformationssystem (UIS) der LUBW Landesanstalt für Umwelt Baden-Württemberg, erhalten am 04.07.2022

GÜGLINGEN Ein Stück Zukunft

Stadt Güglingen

Ingenieurbüro Winkler und Partner GmbH
Dipl.-Ing. Erhard Winkler - Dr.-Ing. Nina Winkler - Dipl.-Ing. Rüdiger Koch - Dr.-Ing. Wolfgang Rauscher
Schloßstr. 59 A - 70176 Stuttgart - Tel. 0711/66987-0 - Fax - /66987-20

	Name
Bearbeitet	J. Schneider
Geprüft	J. Liedl
Höhensystem	DHHN2016 (alle Höhen in müNHN)
Koordinatensystem	ETRS 89 UTM Zone 32N
Maßstab	1 : 2 500

Kommunales Starkregenrisikomanagement Stadt Güglingen

Detailkarte maximale Überflutungstiefe Eibensbach

Außergewöhnliches Abflussereignis (verschlämmt)

Projektnummer	Plannummer	Stand
22050	3.5 AUS	15.03.2024

I:\Projekte\2022\22050\GIS_Berech\Arbeitsprojekte\Karten\Güglingen\3_Detailkarte_UT_AUS_ag_10_8.mxd